

# NATUR VASELINE

## Crema barrera dermoprotectora natural

100% Ingredientes de origen natural



53798

100 ml

Vaselina de origen natural 100% vegetal que proporciona un film natural que favorece la función barrera de la piel, permitiendo la transpiración (no es oclusiva). Ayuda a reducir las pérdidas de agua, protege, afina y suaviza la piel de inmediato, incluso en caso de descamación. Conviene a las pieles secas, muy secas, descamadas y o agredidas. Sin perfume.

### PROPIEDADES

- Hidratante y emoliente: forma una barrera que evita la pérdida de agua, ayudando a mantener la piel hidratada.
- No ocluye, permite la transpiración natural a diferencia de la vaselina convencional.
- Incolora e inodora: no tiene color, ni aroma.
- No comedogénica (en la mayoría de los casos).
- Resistente al agua, lo que la hace útil como barrera protectora.
- Lubricante: reduce la fricción entre superficies.
- Estable y duradera.

### TEST CLÍNICO

RESULTADOS	TIEMPOS	
MEJORA DE LA FUNCIÓN BARRERA DE LA PIEL	T 30 MINUTOS	T 28 DÍAS
Reducción de la pérdida transepidérmica de agua	-15,2%	-12,6%
VALORACIONES DE LOS USUARIOS	% DE ACUERDO Y COMPLETAMENTE DE ACUERDO	
El producto reduce la sensación de sequedad y picor inmediatamente después de la aplicación	100%	
Siento la piel protegida	100%	
Mi piel está más luminosa	90%	
Mi piel tiene mayor volumen	81,8%	
Siento la piel con un mayor confort	100%	
El cosmético tiene un efecto sedoso	90,9%	

### INDICACIONES

En cosmética y cuidado personal

- Lubricante (anal o vaginal).
- Hidratación de labios, manos, pies y zonas reseca.
- Prevención de rozaduras o ampollas (por ejemplo, en corredores, trekking, Camino de Santiago).
- Protección de la piel durante tintos o tratamientos capilares.
- Acondicionador de pestañas y cejas.
- Alivio de irritaciones por pañal.
- Para domar cabellos rebeldes o como gomina.

### MODO DE EMPLEO

Aplicar sobre las zonas de mayor sequedad realizando un suave masaje hasta su total absorción. Evitar el contacto con los ojos.

INGREDIENTS: Olus (Vegetable) Oil, Butyrospermum Parkii (Shea) Butter, Stearyl Stearate, Helianthus Annuus Seed Oil, Tocopherol, Copernicia Cerifera Cera, Rhus Verniciflua Peel Cera. Con manteca de karité FAIR TRADE BIO. / 100% del total es de origen natural. El 22% del total de los ingredientes procede de la Agricultura Ecológica.



COSMOS NATURAL certificado por Ecocert Greenlife según el estándar COSMOS disponible en <http://COSMOS.ecocert.com>

### + INFORMACIÓN



# NATUR VASELINE

## MANTECA DE KARITÉ

*Butirospermum parkii*

La manteca de karité es una manteca vegetal extraída de las nueces del árbol de karité, originario de África. Es uno de los ingredientes más valorados en cosmética natural por su alta nutrición, regeneración y capacidad de protección cutánea.

- Altamente nutritiva.
- Rica en ácidos grasos esenciales (oleico, linoleico, esteárico) y vitaminas A, D, E y F.
- Restaura la barrera lipídica de la piel.
- Previene la deshidratación cutánea.
- Deja la piel suave, flexible y confortable.
- Estimula la renovación celular.
- Alivia irritaciones y piel enrojecida.
- Ideal para la piel sensible o dañada.

## CERA CARNAUBA

*Copernicia cerifera* cera

También conocida como cera de carnauba o carnauba wax, es una cera vegetal natural que se obtiene de las hojas de la palma *Copernicia cerifera*. Crea una capa protectora y transpirable sobre la piel.

- Ayuda a retener la humedad y a proteger frente a factores externos.
- Emoliente.
- Suaviza y alisa la piel.
- Aporta un acabado sedoso y no graso.
- Reduce la pérdida de agua transepidérmica (TEWL).
- Hipoalergénica y no comedogénica. No obstruye los poros.

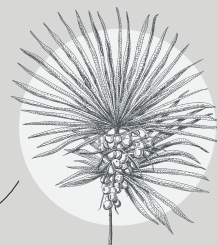

VIT. E



## CERA DEL JAPÓN

*Rhus verniciflua* cera

También conocida como cera de Japón o Japan wax, es una sustancia cerosa de origen vegetal que se extrae del fruto del árbol *Rhus verniciflua*.

- Suaviza y acondiciona la piel.
- Deja una sensación sedosa sin ser pegajosa.
- Agente formador de película.
- Crea una barrera protectora sobre la piel y las mucosas.
- Ayuda a retener la hidratación y proteger de agentes externos.
- No comedogénica.
- No obstruye los poros, apta para la piel sensible o grasa.

## VITAMINA-E NATURAL

$\alpha$ -tocoferol

El  $\alpha$ -tocoferol es la forma más activa de la vitamina E en el cuerpo humano y una de las más utilizadas en cosmética por sus potentes efectos antioxidantes y protectores sobre la piel.

- Neutraliza los radicales libres que causan envejecimiento prematuro.
- Protege frente a los daños del sol, contaminación y estrés oxidativo.
- Antienvjecimiento.
- Previene y atenúa líneas de expresión y arrugas.
- Estimula la renovación de las células cutáneas.
- Favorece la cicatrización de heridas, quemaduras y marcas.
- Refuerza la barrera cutánea y mejora la retención de agua.
- Deja la piel suave y flexible.
- Calma irritaciones, enrojecimiento y piel sensibilizada.